

Grundrissauszug Erdgeschoss

M 1 : 50

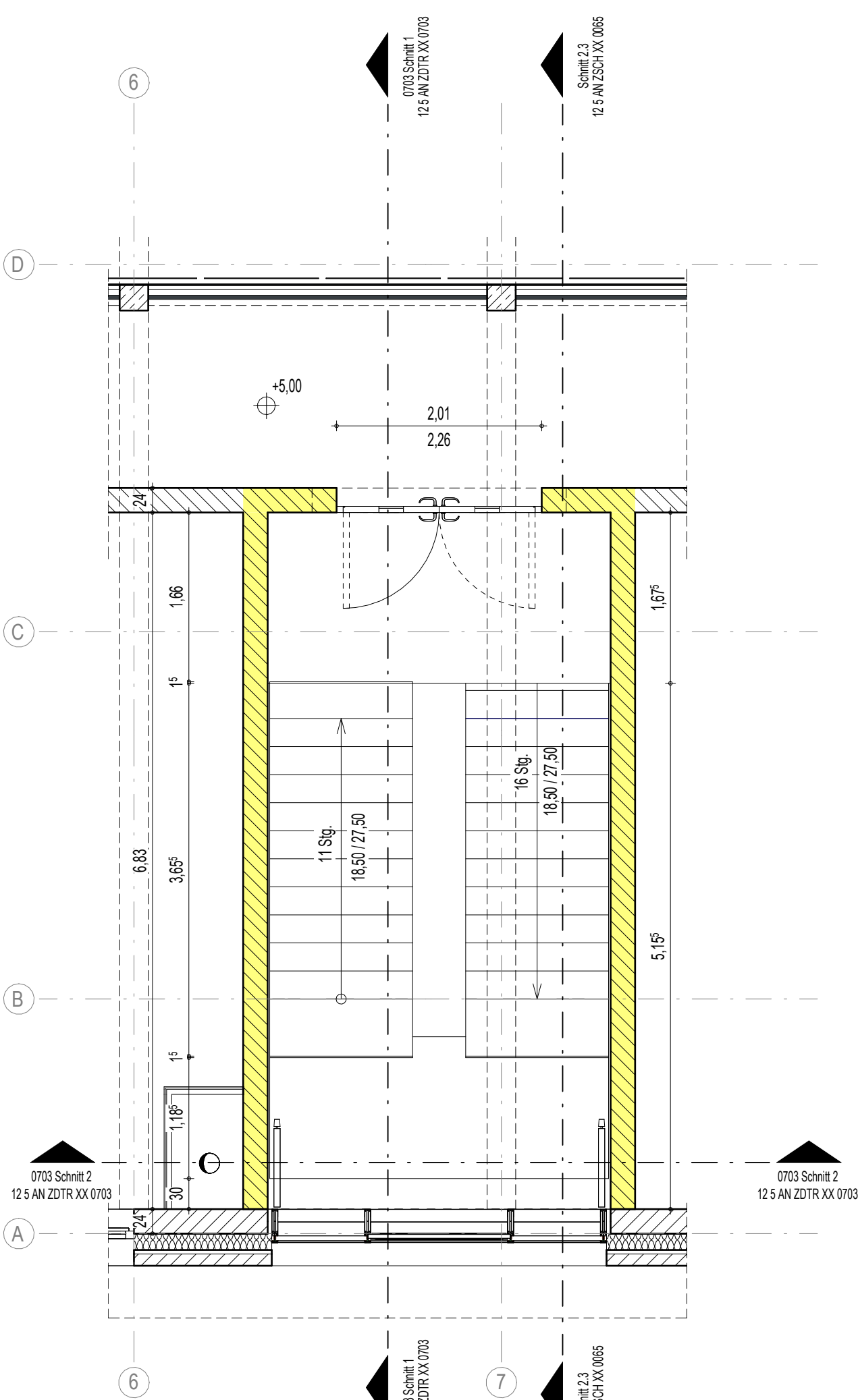

Grundrissauszug Obergeschoss

M 1 : 50

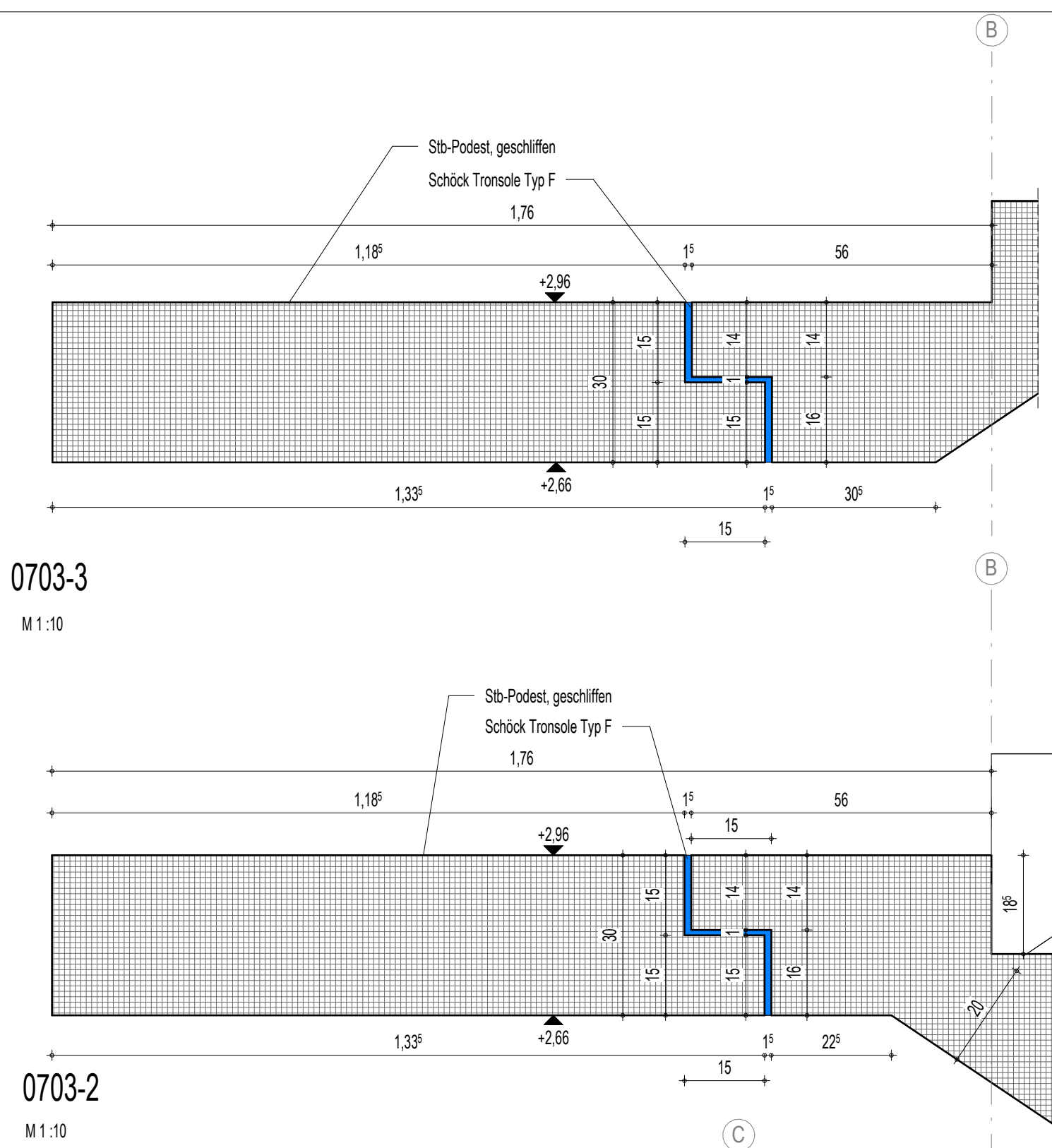

0703-3

M 1 : 10

0703-2

M 1 : 10

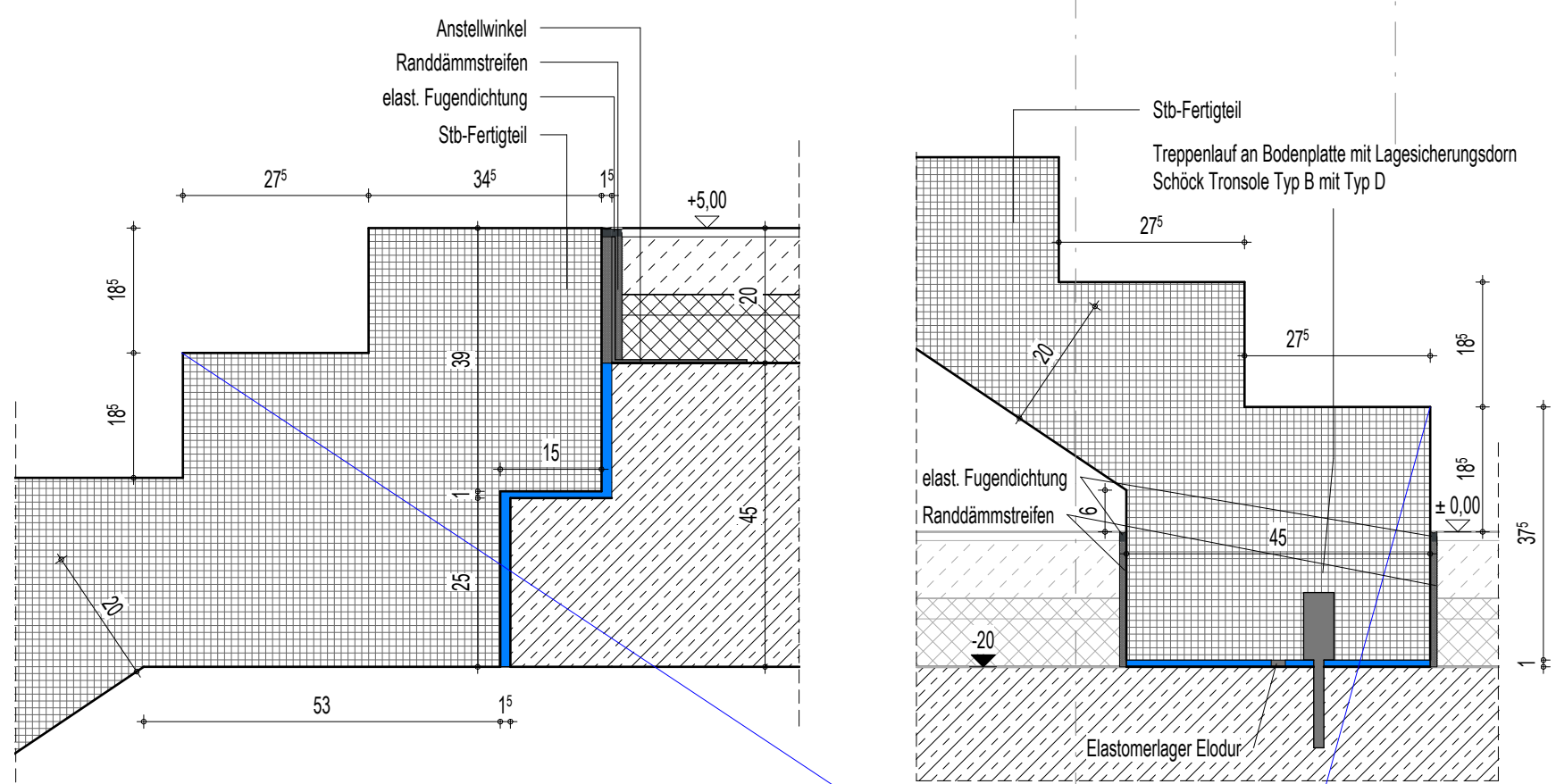

0703-4

M 1 : 10

0703-1

M 1 : 10

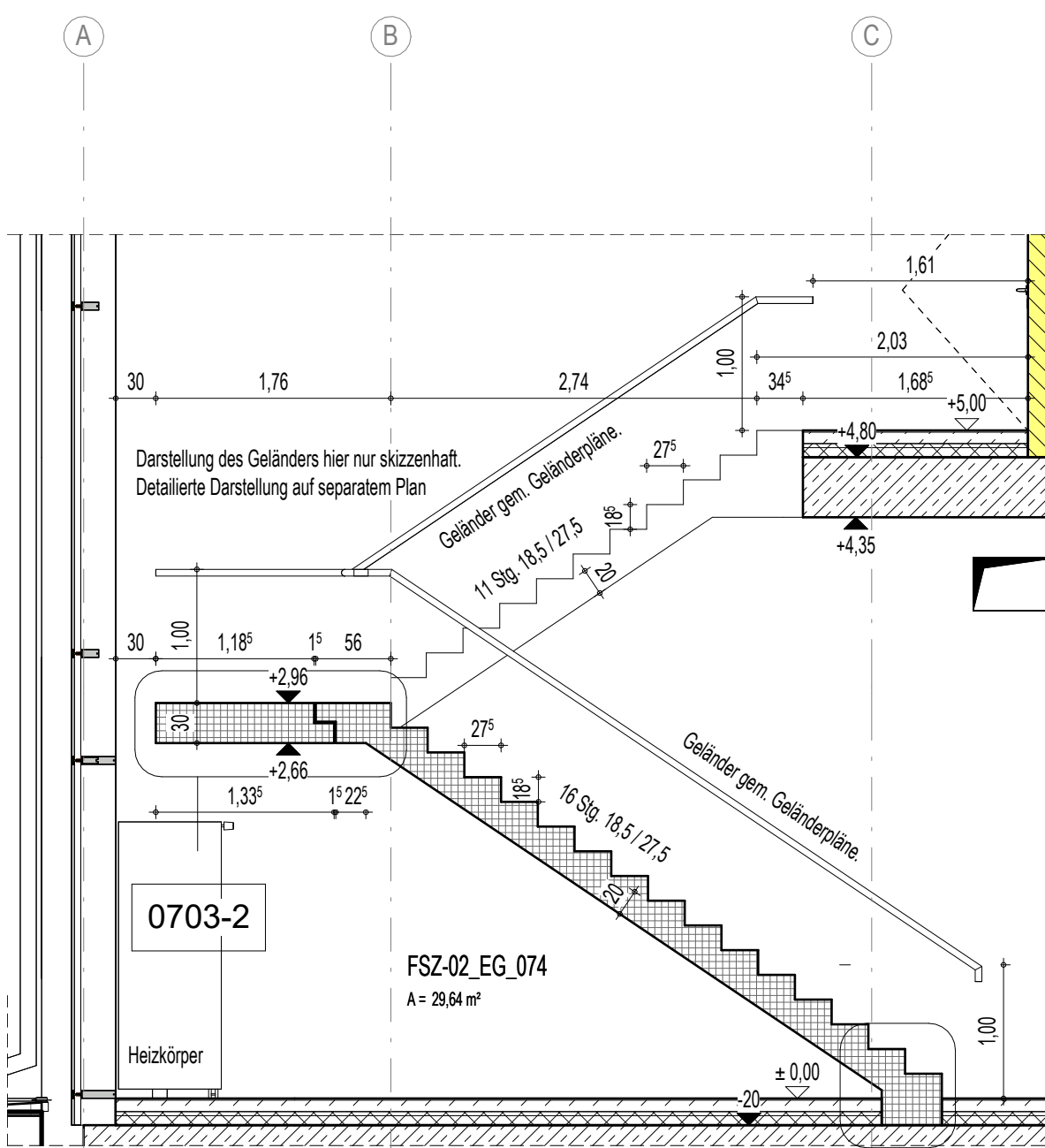

0703-1

Auszug Schnitt 2.3

M 1 : 50

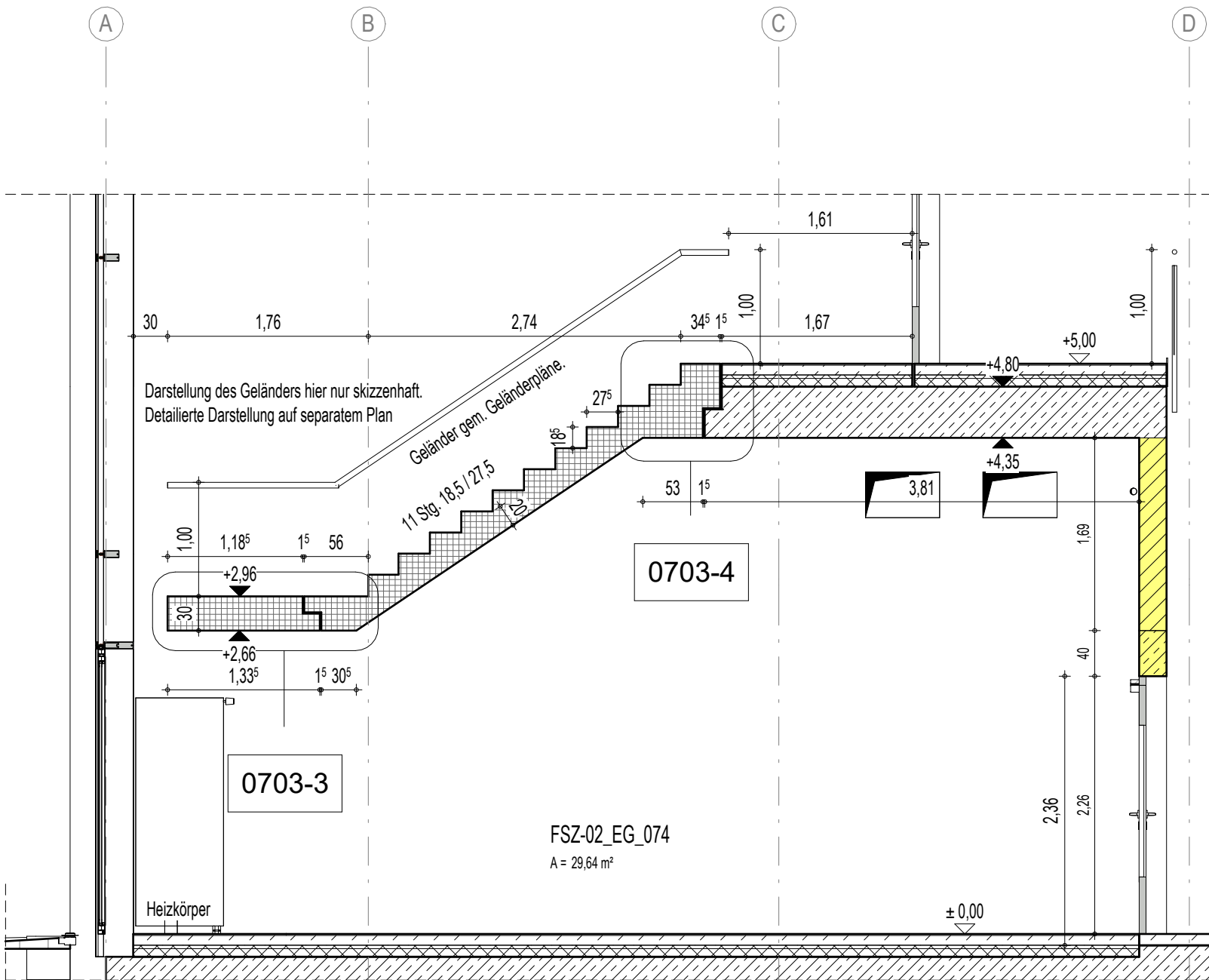

0703 Schnitt 1

M 1 : 50

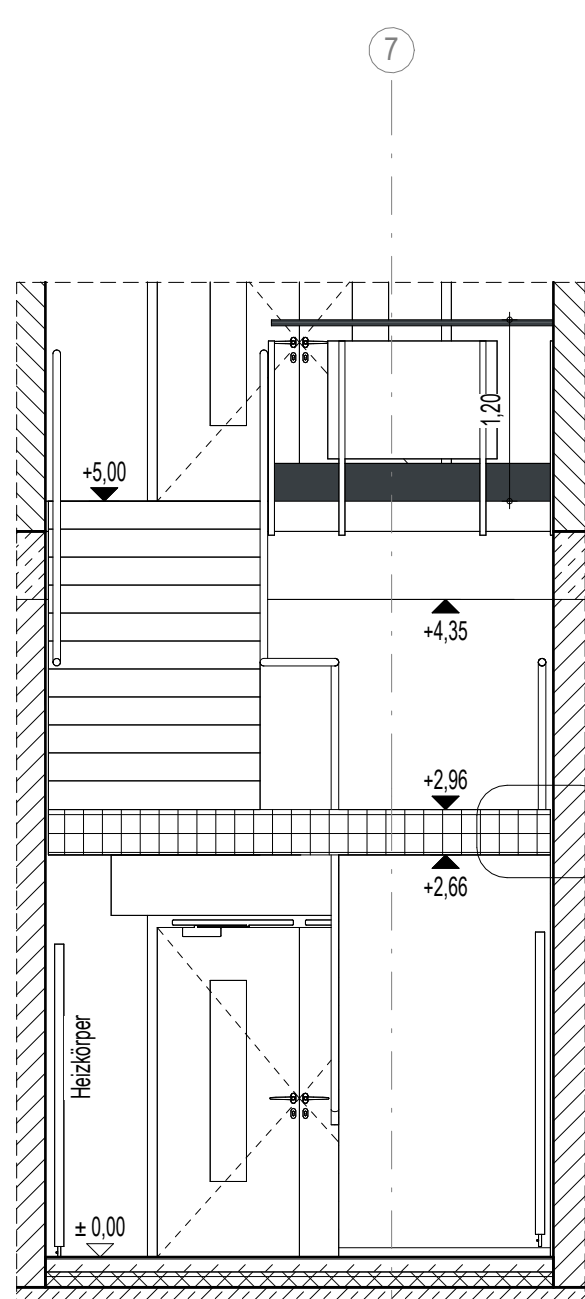

0703 Schnitt 2

M 1 : 50

0703-5

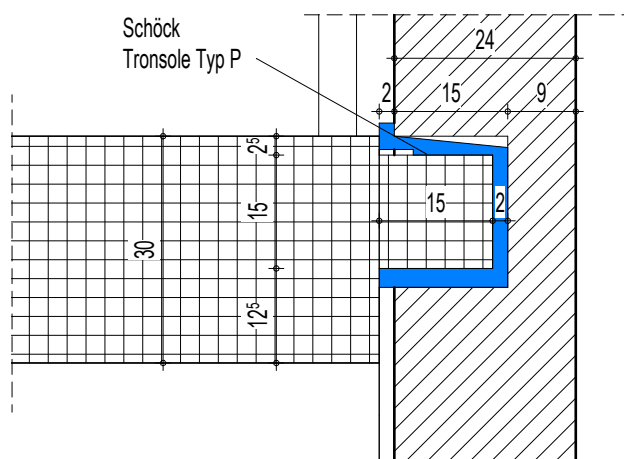

0703-5

M 1 : 10

| LEGENDE |   |
|---------|---|
|         | Stahlbeton  |
|         | WU-Beton  |
|         | Stb-Fertigteil  |
|         | Kalksandstein-Mauerwerk                                     |
|         | Stahl   |
|         | Dämmung fest / geschlunzt                                   |
|         | Dämmung weich / Faserdämmung                                |
|         | Trockenbauwand  |
|         | Holz  |
|         | Abdichtung  |
|         | Kennzeichnung fremder Planung                               |
|         | gas- und nebelgefährdeter Zone                              |
|         | Höhenangabe Fertigkonstruktion (Grundriss / Schnitt)        |
|         | Höhenangabe Rohbaukonstruktion (Grundriss / Schnitt)        |
|         | Trennwand feuerhemmend EI 30                                |
|         | Brandwand hochfeuerhemmend EI 60                            |
|         | Brandwand / Gebäudeschutzwand EI 90                         |
|         | Wandoberflächen Schlitzbeton, Qualität SB-2                 |
|         | Randstreifen Kies   |
|         | ausgelegter begehbare Bereich                               |
|         | Dachbegrenzung  |
|         | Aufstellfläche PV-Anlage                                    |
|         | Möblierung nach Angaben AG vom 01.07.2024 als Platzhalter   |
|         | Fugen im Estrich  |
|         | Rutschfestigkeit in nicht festgelegten Räumen mindestens R9 |
|         | blau: Haupt-Regenwasserablauf orange: Notüberlauf           |
|         | Absturzsicherung  |
|         | Ballast-Gelände   |
|         | Pflasterabstände = 2,00 m                                   |

| Index | Datum | Änderungsbeschreibung | gezeichnet | geprüft |
|-------|-------|-----------------------|------------|---------|
|-------|-------|-----------------------|------------|---------|

Diese Zeichnung ist Eigentum der Architekten und darf ohne deren Zustimmung weder ganz noch teilweise kopiert, vervielfältigt, gewerlich genutzt oder Dritten überlassen werden. Dieser Plan gilt nur in Verbindung mit den Plänen des Statikers, der Projektgenieure, der Fachfirmen und den dazu gehörigen Plänen der Architekten. Die in den Plänen eingetragenen technischen Anmerkungen, Ausprägungen, Schichten, Kanten und Trassen wurden von den Projektgenieuren geprüft und für richtig befunden. Alle Maße sind vor Ausführung zu prüfen und an Ort und Stelle zu nehmen und zu kontrollieren. Maß- und Inhaltsdifferenzen in diesen Plänen sind vor der Ausführung mit den Architekten zu klären. Die angegebenen Maße sind Rohmaße. Angabe von Tür-, Fenster- und Brüstungshöhen beziehen sich auf den Fertigfußboden.

Übersicht / Pilotogramm

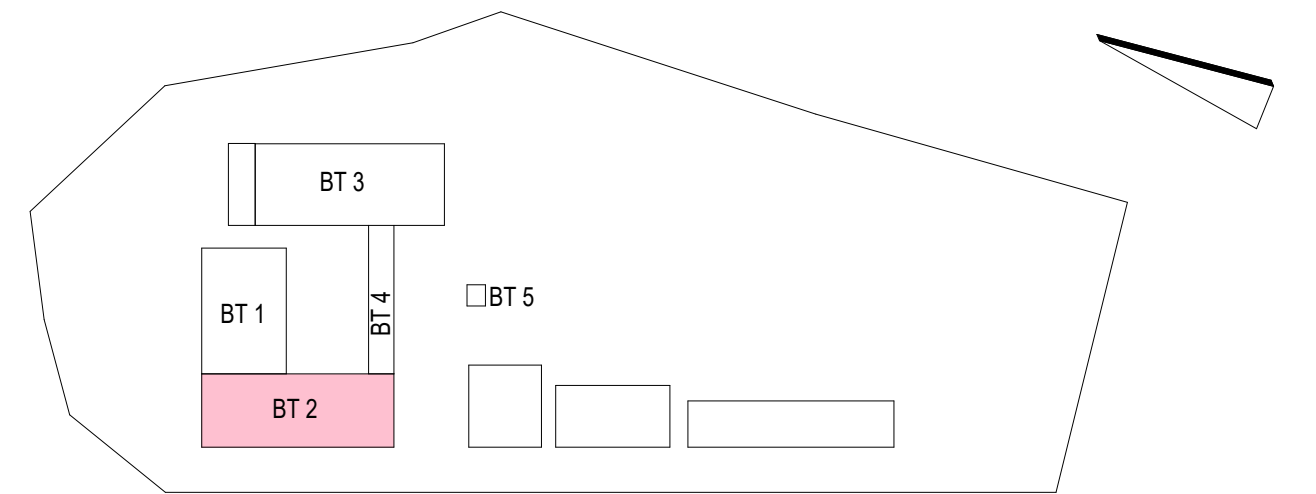

|                     |            |   |                                    |
|---------------------|------------|---|------------------------------------|
| Bauherr             |            | LANDKREIS<br>LUDWIGSLUST-PARCHIM<br>RAUM FÜR ZUKUNFT  |                                    |
| Planung             |            | Innos Lackner SE<br>Rosa-Luxemburg-Straße 16<br>18055 Rostock<br>Tel.: 0381-45 67 80, E-Mail: hochbauten@innos-lackner.de   |                                    |
| Lagebezug:          |            | ETRS89 UTM Zone 33  | Höhenbezug: 0.00 m ± + 35,35 m NHN |
| Leistungsphase      |            | Ausführungsplanung  |                                    |
| Vorhaben / Objekt   |            | Neubau Feuerwehr-Service-Zentrum LUP<br>Feuerwehrtechnische Zentrale (FTZ) und Ausbildungszentrum für Brand- und Katastrophenschutz (AZBK)<br>An der K38 Nr.1, 19306 Neustadt-Glewe |                                    |
| Planinhalt          |            | Architektur<br>Treppe 2.2a BT 2   |                                    |
| Bestätigung Bauherr |            | Kontrolle 1   | Lembcke                            |
| Bearbeiter          | Jeworutzki | Kontrolle 2   | Loers                              |
| gezeichnet          | Popplitz   | Maßstab   | 1 : 10 ; 1 : 50                    |
| Plangrundlage       |            | Datum   | 09.04.2025                         |
| Plancodierung       |            | Index   | Status                             |
| 2023-0236           |            | 12 5 AN ZDTR XX 0703  | F                                  |